Fiche métier

Physicien(ne) quantique

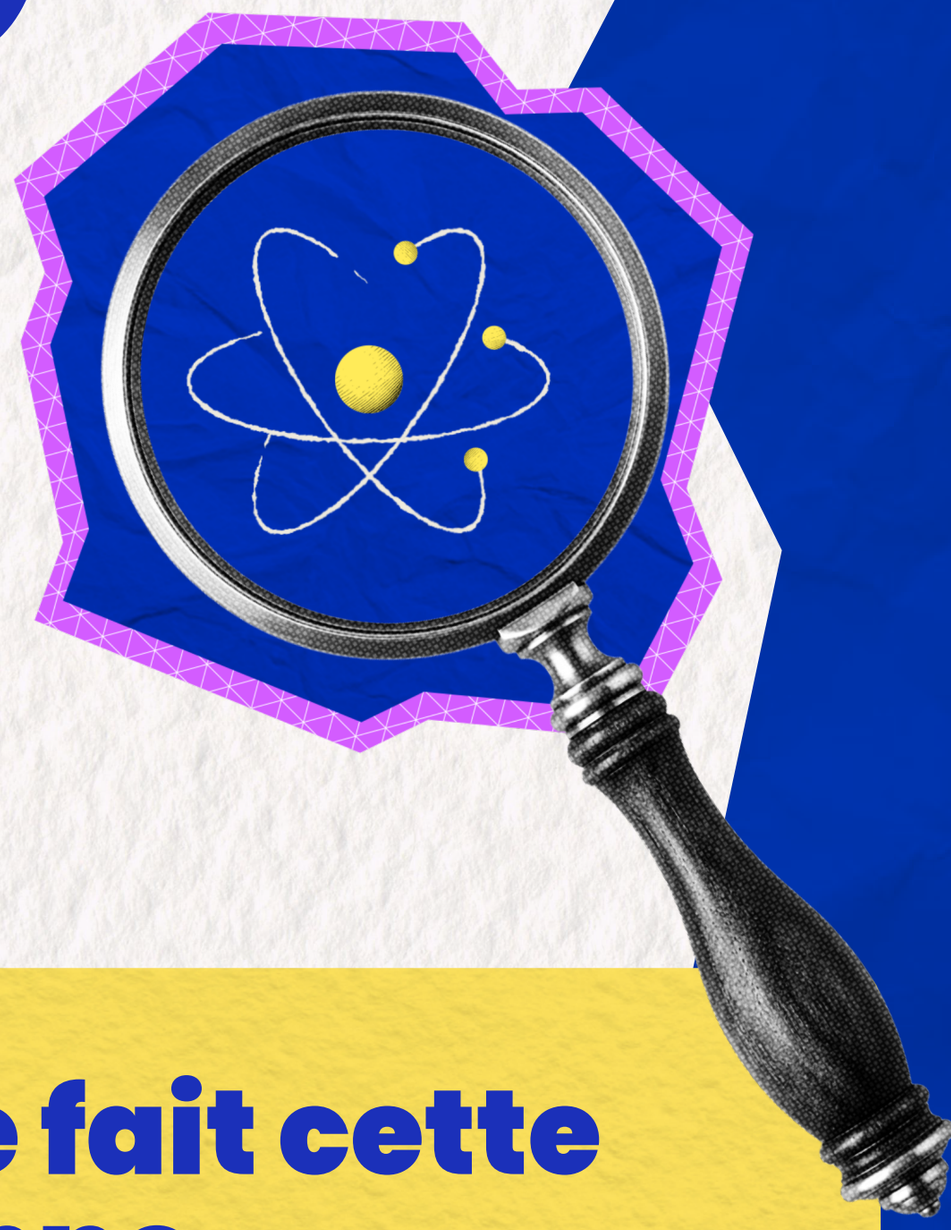

Secteur :
Informatique quantique

Profil :
Chercheur

Concevoir, modéliser et caractériser des systèmes de qubits selon différentes architectures physique...

Ce que fait cette personne

- Étudie les lois de la physique pour créer et améliorer les qubits, les unités d'information des ordinateurs quantiques.
- Travaille avec des technologies de fine pointe : supraconducteurs, ions piégés, photons.
- Cherche comment rendre les qubits plus stables et plus faciles à contrôler.

Pourquoi c'est motivant

Tu contribues directement à inventer les ordinateurs du futur.

